



# SERPONG M-TOWN



SUMMARECON SERPONG

## Fasilitas Penunjang Aktivitas

Serpong M-Town dibangun sebagai satu kesatuan mixed-use yang memadukan konsep hunian, perkantoran, dan area komersial dengan kemudahan akses yang terintegrasi.

Hadirnya Commercial District yang terdiri dari retail, F&B, dan perkantoran akan memfasilitasi berbagai kebutuhan penghuni di dalam satu lokasi. Dekatnya jarak antara tempat tinggal dengan perkantoran dan area komersial akan meningkatkan efisiensi waktu dan mobilitas penghuni apartemen.



## Kemudahan Hidup

Serpong M-Town memberikan kemudahan hidup bagi Anda dengan berbagai fasilitas penunjang:

- Summarecon Mal Serpong
- Retail arcade
- Pasar Modern Sinpasa
- Gading Raya Golf Course
- General Hospital
- TK Pahoa, BPK Penabur, Tunas Bangsa, Universitas Multimedia Nusantara
- Beragam kuliner & restaurant
- Hotel
- Perbankan
- Showroom otomotif
- Commercial district
- Scientia Business Park
- Dan lain-lain

## Gaya Hidup Modern di atmosfer hijau

Serpong M-Town merupakan persembahan pengembang Summarecon Serpong untuk Anda yang menginginkan gaya hidup modern di kompleks apartemen dan perkantoran yang dekat dengan kawasan hijau dan Gading Raya Padang Golf. Terletak tepat disebelah Summarecon Mal Serpong, kawasan yang dirancang sebagai hunian sekaligus perkantoran dan area komersial ini dilengkapi dengan fasilitas modern, namun tetap dibalut dengan konsep resort yang menyatu dengan alam.



Dengan berbagai pilihan ruang yang tersedia, Serpong M-Town akan sangat cocok untuk Anda, kalangan profesional, keluarga baru, maupun keluarga mapan. Apartemen ini diciptakan untuk memenuhi keinginan mereka yang ingin bertempat tinggal di pusat aktivitas/jantung kota dan dekat dengan berbagai fasilitas pendukung gaya hidup.

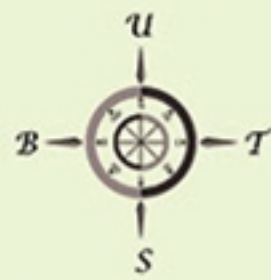
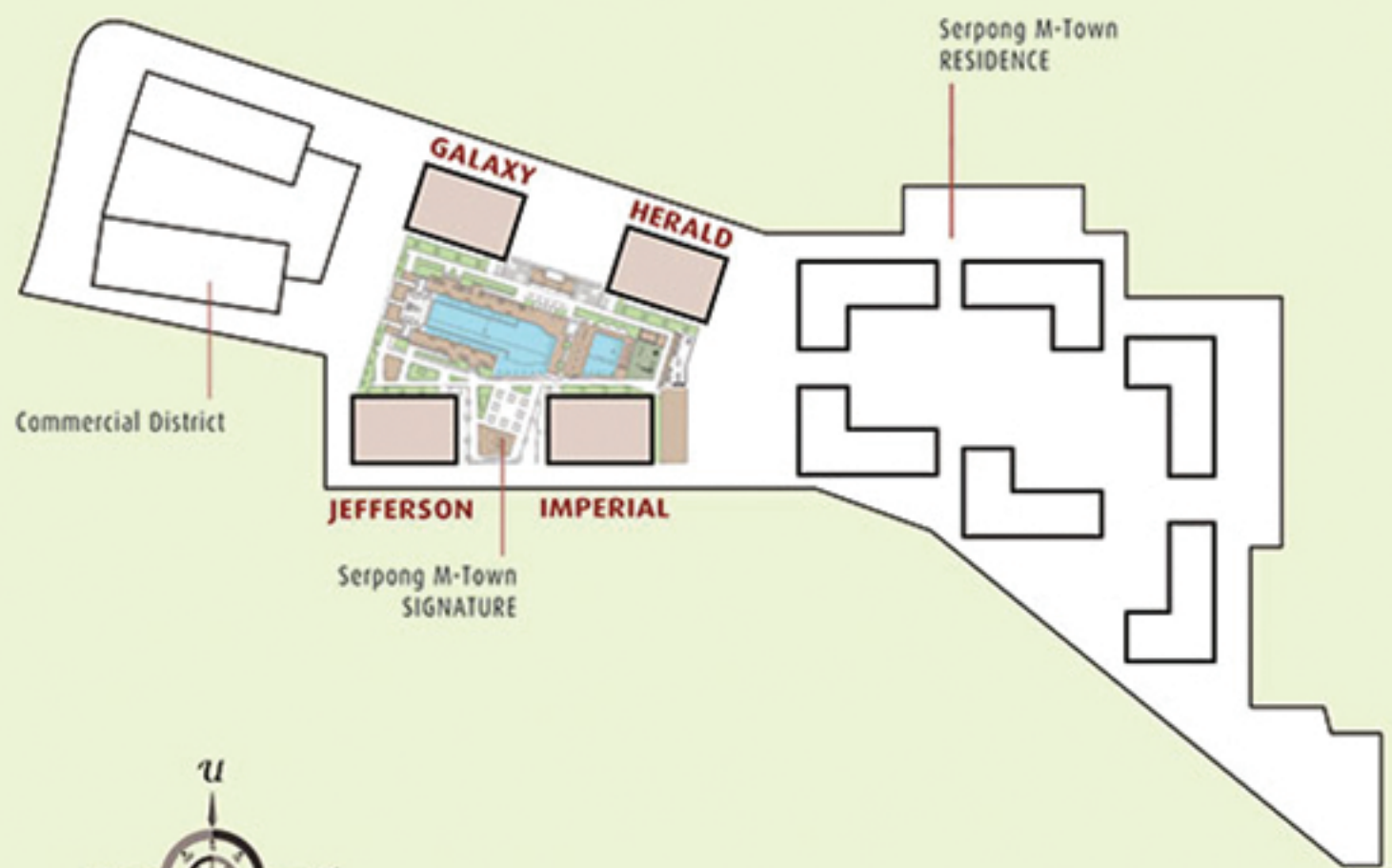

## Fasilitas

- Main pavilion & lounge for reception
- Kolam renang dewasa
- Kolam renang anak
- Jacuzzi
- Ledge Lounger
- Yoga platform
- Fitness & gym
- Jogging track
- Reflexology path
- Taman bermain anak
- Kids club
- BBQ area
- Retail arcade
- Mini market
- Laundry & dry clean
- Multi purpose room
- Business centre
- Keamanan 24 jam dengan CCTV
- Pengelolaan gedung oleh Summerville Property Management

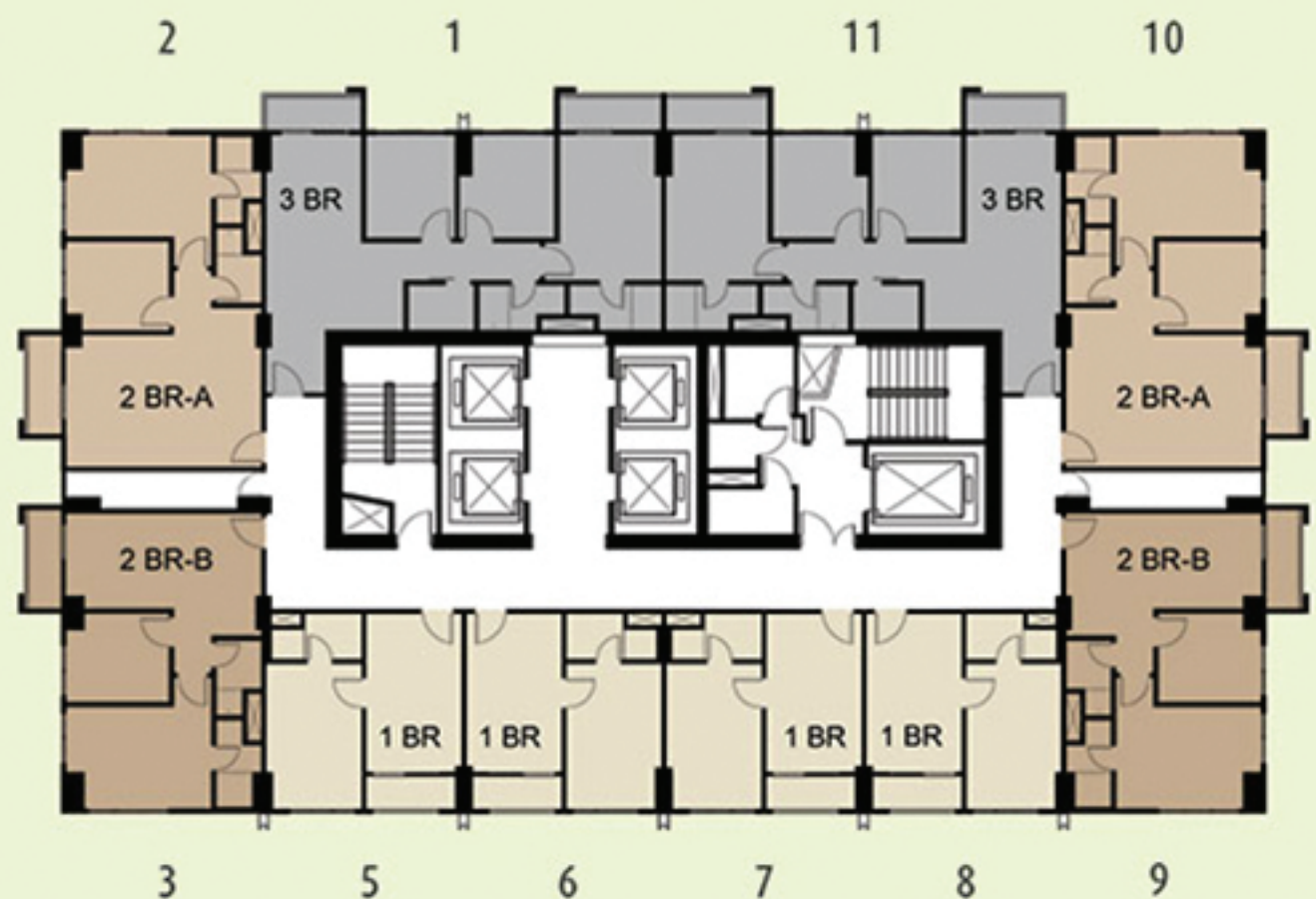

Lantai 6 - 38  
(tipikal)

- 1 Bedroom
- 2 Bedroom - A
- 2 Bedroom - B
- 3 Bedroom

**Disclaimer :**

Seluruh data yang tercantum pada brosur ini berdasarkan situasi dan kondisi pada masa persiapan, perubahan dapat terjadi sewaktu waktu dan merupakan hak penuh pengembang.

**1 BR**  
 Unit size nett : 35-36 m<sup>2</sup>  
 semi gross : 40-42 m<sup>2</sup>



**2 BR-A**  
 Unit size nett : 62-63 m<sup>2</sup>  
 semi gross : 71-72 m<sup>2</sup>



**2 BR-B**  
 Unit size nett : 55-56 m<sup>2</sup>  
 semi gross : 64-65 m<sup>2</sup>



**3 BR**  
 Unit size nett : 79-80 m<sup>2</sup>  
 semi gross : 91-92 m<sup>2</sup>



## Spesifikasi Teknis

### EKSTERIOR

- Dinding : Beton precast finish cat
- Kusen Jendela & Pintu : Aluminium
- Kaca : Tinted Glass
- Atap : Dak Beton

### INTERIOR (UNIT)

- Lantai Utama : Homogeneous tile
- Lantai Kamar Tidur : Parquette
- Kusen & Daun Pintu : Engineering door & kusen kayu
- Dinding : Bata ringan
- Plafond : Gypsum

### TOILET (UNIT)

- Lantai : Homogeneous Tile
- Dinding : Bata ringan & Homogenous Tile
- Plafond : Gypsum WR
- Sanitary : ex TOTO
- Kusen & Pintu : Engineering door & kusen kayu

### BALKON (UNIT)

- Lantai : Keramik
- Railing : Besi Hollow dicat
- Plafond : Gypsum WR
- Kusen jendela dan pintu : Aluminium
- Kaca : Tinted Glass

### LISTRIK

- 1 Bedroom : 2.200 VA
- 2 Bedroom : 3.500 VA
- 3 Bedroom : 4.400 VA

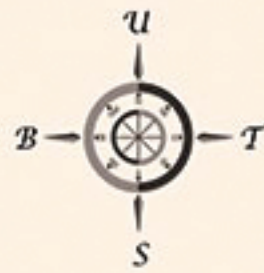
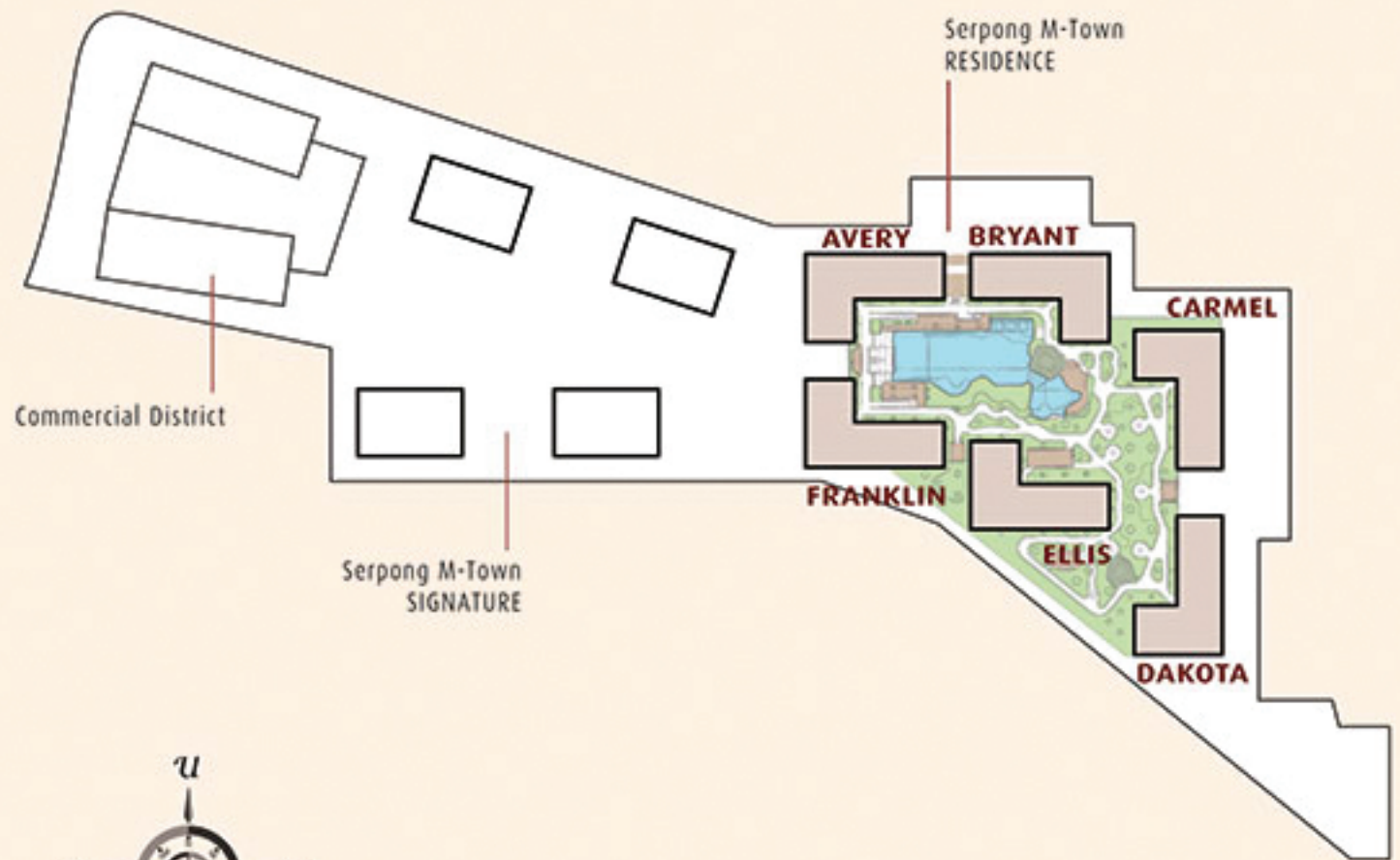

## Fasilitas

- Main pavilion for reception
- Kolam renang dewasa
- Kolam renang anak
- Yoga platform
- Outdoor fitness
- Jogging track
- Reflexology path
- Taman bermain anak
- Multi purpose room
- Laundry
- Keamanan 24 jam dengan CCTV
- Pengelolaan gedung oleh Summerville Property Management



Lantai 6 - 35  
(tipikal)

- Studio
- 1 Bedroom
- 2 Bedroom
- 3 Bedroom

**Disclaimer :**

Seluruh data yang tercantum pada brosur ini berdasarkan situasi dan kondisi pada masa persiapan, perubahan dapat terjadi sewaktu waktu dan merupakan hak penuh pengembang.

## STUDIO

Unit size nett : 19-21 m<sup>2</sup>  
semi gross : 23-25 m<sup>2</sup>

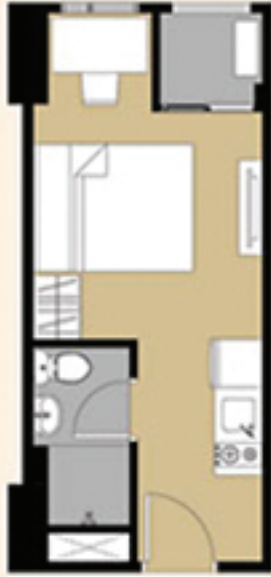

## 1 BR

Unit size nett : 28-30 m<sup>2</sup>  
semi gross : 34-36 m<sup>2</sup>



## 2 BR

Unit size nett : 38-40 m<sup>2</sup>  
semi gross : 45-48 m<sup>2</sup>



## 3 BR

Unit size nett : 45-46 m<sup>2</sup>  
semi gross : 54-55 m<sup>2</sup>



## Spesifikasi Teknis

### EKSTERIOR

- Dinding : Beton precast finish cat
- Kusen Jendela & Pintu : Aluminium
- Kaca : Clear Glass
- Atap : Dak Beton

### INTERIOR (UNIT)

- Lantai Utama & Kamar : Keramik
- Pintu Utama : Engineering door & kusen kayu
- Pintu Kamar : Double teakwood & kusen aluminium
- Dinding : Bata ringan
- Plafond : Fairface finish cat

### TOILET (UNIT)

- Lantai : Keramik
- Dinding : Bata ringan & keramik
- Plafond : Gypsum WR
- Sanitary : ex TOTO
- Kusen & Pintu : PVC

### BALKON (UNIT)

- Lantai : Keramik
- Railing : Besi Hollow dicat
- Plafond : Fairface finish cat
- Kusen jendela dan pintu : Aluminium
- Kaca : Clear glass

### LISTRIK

- Studio : 1.300 VA
- 1 Bedroom : 2.200 VA
- 2 Bedroom : 3.500 VA
- 3 Bedroom : 4.400 VA

# Area Strategis

Serpong M-Town berada tepat di seberang pusat perbelanjaan Summarecon Mal Serpong dan terletak di jalan utama kawasan Gading Serpong. Jaraknya yang sangat dekat dengan berbagai fasilitas pendukungnya dan mudahnya akses keluar-masuk kawasan dengan adanya direct access tol, membuat apartemen ini memiliki nilai yang sangat strategis. Ia juga terletak di jantung area hunian Summarecon Serpong dan kelak akan menjadi icon bagi kawasan perumahan ini.

Serpong M-Town yang terdiri dari tiga bagian, M-Town Residence, M-Town Signature dan Commercial District, dibangun sebagai satu kesatuan kawasan mixed-use dengan berbagai fungsi bangunan seperti apartemen, perkantoran, dan komersial yang mendukung kebutuhan penghuni. Sebuah "Sky Bridge" akan menjadi koridor yang menghubungkan penghuni dengan mal terbesar di kawasan ini, Summarecon Mal Serpong.

